

---

# Trofeo della laguna 2015

---

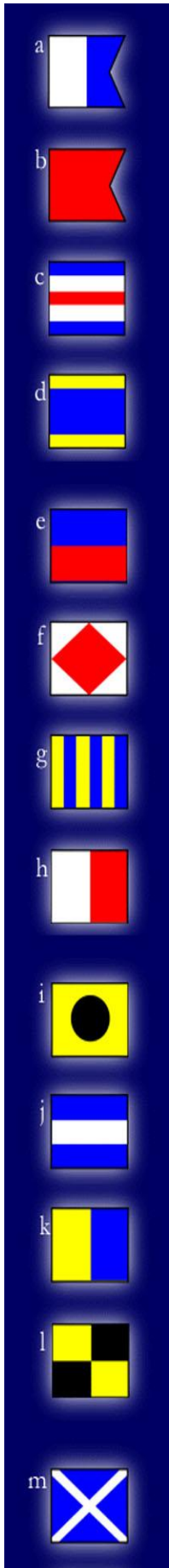

## Trofeo della laguna 2015

## Manifestazioni veliche

14 giugno: **"Patriarchi"**  
21 giugno: **"Città di Torviscosa"**  
6 settembre: **"Anfora"**  
20 settembre: **"Sunny Island"**

31 ottobre: Premiazioni

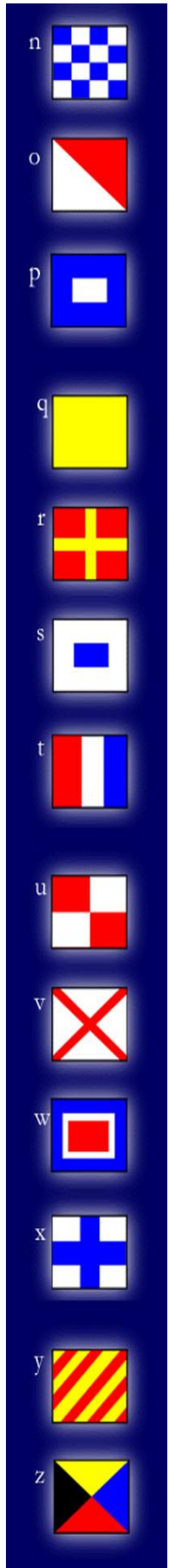

# REGOLAMENTO

## delle Manifestazioni veliche

### CALENDARIO MANIFESTAZIONI:

13 giugno	aperitivo ai bordi della piscina di Torviscosa
14 giugno	<b>"Patriarchi"</b> – org. Nauti7
21 giugno	<b>"Città di Torviscosa"</b> – org. Baiana
04 luglio	(SABATO) eventuale recupero della prima o seconda prova
25 – 26 luglio	veleggiata non competitiva a Monfalcone
06 settembre	<b>"Anfora"</b> – org. ASNAT
20 settembre	<b>"Sunny Island"</b> – org. LNI Grado
26 settembre	(SABATO) recupero della terza o quarta prova
31 ottobre	<b>Festa di chiusura</b> e premiazioni

**SI INVITANO I PARTECIPANTI A CONSULTARE IL SITO TDL PER  
EVENTUALI COMUNICAZIONI:**

<http://trofeodellalaguna.xoom.it>

### **AMMISSIONE**

Sono ammessi

- tutti i soci dei quattro Circoli Organizzatori:
  - o **A.S.N.A.T.**
  - o **C.N.Baiana**
  - o **Lega Navale Italiana Sezione di Grado**
  - o **Nauti 7**
- tutti i soci dei circoli partecipanti al "Trofeo della Laguna".
- La partecipazione è comunque aperta a chiunque, purché gareggi sotto la bandiera di uno dei Circoli sopra citati (Organizzatori e Partecipanti), che andrà specificato all'atto dell'iscrizione.
- Per "Circoli Partecipanti" si intendono circoli o associazioni che fanno esplicita richiesta di partecipare al Trofeo della Laguna in quanto tali, iscrivendo un numero minimo di 4 imbarcazioni

---

# Trofeo della laguna 2015

---

## **PRECEDENZE**

**VIGE IL NORMALE REGOLAMENTO PER PREVENIRE GLI ABBORDI IN MARE**

## **CATEGORIE**

Si distinguono le due categorie "vele bianche" e "senza limiti". Ciascun armatore deciderà in quale categoria iscrivere la propria imbarcazione. Per le imbarcazioni iscritte nella categoria "vele bianche" sarà ammesso solo l'uso delle vele inferite, quindi randa e genoa o fiocco, che potranno essere di qualsiasi materiale. Nella categoria "senza limiti" è ammesso l'uso di qualsiasi vela.

Le imbarcazioni iscritte nella categoria "vele bianche" dovranno esibire sul paterazzo il nastro rosso fornito al momento dell'iscrizione.

Non si potranno effettuare variazioni di categoria durante l'anno.

Le due categorie avranno classifiche individuali distinte, mentre concorreranno in egual misura all'assegnazione dei Trofei ai Circoli.

All'interno delle due categorie "vele piene" e "vele bianche" le imbarcazioni partecipanti verranno suddivise, ai fini delle classifiche, nelle seguenti classi, in base alla lunghezza fuori tutto:

- **Maxi:**       **oltre 16,01 m.**
- **Zero:**       **da 13,51 a 16 m.**
- **Alfa:**       **da 12,01 a 13,50 m.**
- **Bravo:**      **da 11,01 a 12,00 m.**
- **Charlie:**    **da 10,26 a 11,00 m.**
- **Delta:**      **da 09,51 a 10,25 m.**
- **Echo:**       **da 08,76 a 09,50 m.**
- **Foxtrot:**    **da 07,81 a 08,75 m.**
- **Golf:**       **da 06,81 a 07,80 m.**
- **Hotel:**      **fino a 06,80 m.**

## **ISCRIZIONE**

L'iscrizione va perfezionata presso il Circolo di appartenenza o, per gli esterni, presso uno dei Circoli Organizzatori, e dovrà esser perfezionata almeno un giorno prima della prova.

La quota di iscrizione è di 50,00 € e consente di partecipare

- a tutte le manifestazioni veliche previste

---

# Trofeo della laguna 2015

---

- ad attività di diverso carattere descritte nel presente documento o comunicate nel corso del Trofeo direttamente o tramite i circoli organizzatori
- alla festa di chiusura durante la quale verranno assegnati i premi di Circolo e Individuali.

## **RICONOSCIMENTO**

E' **OBBLIGO** per ogni imbarcazione

- farsi riconoscere a ogni manifestazione dalla barca giuria prima della partenza, indicando a voce il numero assegnato e ricevendo risposta.
- esporre il numero assegnato a prora, su entrambi i lati, e il guidone del circolo di appartenenza o scelto.

La trasgressione può comportare, a insindacabile giudizio della giuria, l'esclusione dalla classifica.

## **PARTENZA**

Per le prime due prove (14 e 21 giugno) e per l'eventuale recupero (4 luglio) il via sarà dato alle ore 14:00, con inizio della procedura alle ore 13:55.

Per la terza e quarta prova (6 e 20 settembre) e per l'eventuale relativo recupero (26 settembre) il via sarà dato alle ore 13:00, con inizio della procedura alle ore 12:55.

In caso di partenza differita verrà issata la bandiera d'intelligenza, accompagnata da 2 segnali sonori. In tal caso l'intelligenza non verrà ammainata prima di 5 minuti. Dopo cinque minuti dall'ammainata dell'intelligenza ripartirà la procedura di partenza.

La linea di partenza sarà costituita dall'allineamento tra la bandiera "Lettera A" issata sulla barca giuria e la boa.

PROCEDURA DI PARTENZA:

5 minuti	Issata bandiera <b>"Trofeo della laguna"</b>
4 minuti	Issata bandiera <b>lettera I</b>
1 minuto	Ammainata bandiera <b>lettera I</b>
VIA	Ammainata bandiera <b>"Trofeo della laguna"</b>

A partire dai 5 minuti, prima della partenza, il motore dovrà essere spento, pena la squalifica.

Tutte le operazioni potranno essere accompagnate da segnali sonori.

---

# Trofeo della laguna 2015

---

In caso di partenza anticipata il concorrente dovrà rientrare dietro alla linea di partenza passando all'esterno della linea stessa (delimitata dalla barca della giuria e dalla boa), senza ostacolare i concorrenti in regolare partenza.

Il mancato rientro in caso di partenza anticipata comporta la squalifica.

Un eventuale richiamo generale potrà essere imposto con l'esposizione di una bandiera triangolare gialla e blu, accompagnata da ripetuti segnali sonori.

## **PERCORSO**

Il mancato passaggio di una boa di percorso comporta la squalifica.

## **ARRIVO**

La linea di arrivo sarà delimitata dalla un'imbarcazione con bandiera blu e da una boa, come da grafica sul bando di ogni singola prova.

Verranno comunque rilevati i passaggi al compimento del primo giro, o al passaggio nei cancelli, se previsti, e potranno essere utilizzati per stilare la classifica dei non arrivati, ovviamente accordati a chi ha concluso regolarmente la prova.

## **RIDUZIONE DEL PERCORSO**

La riduzione può avvenire in corrispondenza di qualsiasi boa di percorso o cancello. In questo caso la linea di arrivo sarà indicata dalla presenza di una imbarcazione con a riva la bandiera blu e una boa di percorso o di cancello.

## **TEMPO LIMITE**

Il tempo limite per ogni prova (è fissato per le 17:30, salvo che il Comitato Organizzatore decida di interrompere anticipatamente la prova esponendo sulla barca giuria la bandiera "N" (manifestazione annullata).

## **RITIRO**

Il ritiro da una prova, dopo il riconoscimento alla partenza, dovrà essere comunicato alla barca giuria.

---

# Trofeo della laguna 2015

---

## **RESPONSABILITA'**

I partecipanti alle manifestazioni di cui al presente bando prendono parte alle stesse sotto la loro piena ed esclusiva responsabilità. I concorrenti sono gli unici responsabili per la decisione di prendere parte o di continuare la manifestazione. Il Comitato Organizzatore declina ogni responsabilità per danni che possono subire persone e/o cose, sia in terra che in acqua, in conseguenza della loro partecipazione alla manifestazione di cui al presente bando. E' compito dei concorrenti decidere in base alle loro capacità, alla forza del vento, allo stato del mare, alle previsioni meteorologiche ed a tutto quanto altro deve essere previsto da un buon marinaio, decidere se partecipare alla manifestazione o meno.

E' vietato tenere l'ancora sul musone di prua per ovvi motivi di sicurezza. La trasgressione a tale regola può comportare, a insindacabile giudizio della giuria, l'esclusione dalla manifestazione.

Vedi inoltre l'allegato "Modulo di iscrizione e assunzione responsabilità".

## **SICUREZZA**

Durante lo svolgimento delle quattro manifestazioni un'autoambulanza sarà a disposizione per ogni eventualità presso il molo della Guardia di Finanza a Grado

## **COORDINATE e VHF**

Le coordinate geografiche, le distanze e le rotte eventualmente specificate sul bando delle singole prove sono indicative e non oggetto di protesta alcuna.

Eventuali comunicazioni relative alla prova in corso potranno essere diffuse sul canale VHF 69.

## **Diritti fotografici e/o televisivi:**

I Concorrenti concedono pieno diritto e permesso all'Ente Organizzatore di pubblicare e/o trasmettere tramite qualsiasi mezzo mediatico ogni fotografia o ripresa filmata di persone o barche durante l'evento, inclusi ma non limitati a, spot pubblicitari televisivi e tutto quanto possa essere usato per i propri scopi editoriali o pubblicitari o per informazioni stampate.

---

# Trofeo della laguna 2015

---

## **PUNTEGGIO**

All'interno di ogni categoria ("vele bianche", "senza limiti") Il **punteggio individuale** dipende dalla posizione all'interno della classe e dal numero di barche appartenenti alla classe, secondo la seguente regola:

$$\text{punteggio} = (1000 / \text{n.barche nella classe}) * (\text{n.barche superate} + 1)$$

Esempio 1: se una classe ha 10 barche i punteggi sono i seguenti:

primo (ha 9 barche dietro):  $1000/10 * (9 + 1) \rightarrow 1000$  punti

secondo (ha 8 barche dietro):  $1000/10 * (8 + 1) \rightarrow 900$  punti

...

nono (ha una barca dietro):  $1000/10 * (1 + 1) \rightarrow 200$  punti

decimo (non ha barche dietro):  $1000/10 * (0 + 1) \rightarrow 100$  punti

Esempio 2: se una classe ha 15 barche i punteggi sono i seguenti:

primo (ha 14 barche dietro):  $1000/15 * (14 + 1) \rightarrow 1000$  punti

secondo (ha 13 barche dietro):  $1000/15 * (13 + 1) \rightarrow 933,33$  punti

...

penultimo (ha una barca dietro):  $1000/15 * (1 + 1) \rightarrow 133,33$  punti

ultimo (non ha barche dietro):  $1000/15 * (0 + 1) \rightarrow 66,66$  punti

In base a questo criterio a parità di posizione ha più punti chi appartiene a una classe più numerosa, e in effetti ha conquistato la sua posizione confrontandosi con un maggior numero di avversari.

Il punteggio di chi abbandona la prova (ossia parte ma non arriva) è di 50 punti. Chi invece, pur essendo iscritto, non partecipa (non parte) non consegue alcun punteggio.

## **Accorpamenti**

Nel caso in cui una imbarcazione si venisse a trovare sola all'interno della propria classe, verrà accorpata, limitatamente a quella prova, alla classe immediatamente superiore.

Nel caso anche questo non fosse possibile (classe immediatamente superiore vuota o inesistente), acquisirà comunque il punteggio "medio" (500 punti).

## **Punteggio di circolo**

per l'assegnazione del "**Trofeo della Laguna**" viene calcolato per ciascun circolo sommando i punteggi individuali conseguiti dai soci in tutte le prove disputate;

per l'assegnazione del "**Trofeo Altra Laguna**" viene calcolato come il precedente, ma dividendo il punteggio così ottenuto per il numero di partecipanti del circolo stesso. In altre parole è dato dal punteggio medio conseguito tra i soci.

---

# Trofeo della laguna 2015

---

## **PREMIAZIONI**

### **Individuali**

In entrambe le categorie ("vele bianche", "senza limiti"), verrà assegnato un premio alle imbarcazioni posizionate nel primo quarto di ogni classifica.

Verranno quindi premiate:

Il primo classificato se la classe conta 3 iscritti

I primi due classificati se la classe conta da 4 a 8 iscritti

I primi tre classificati se la classe conta da 9 a 12 iscritti

I primi quattro classificati se la classe conta da 13 a 16 iscritti

I primi cinque classificati se la classe conta da 17 a 20 iscritti

Nota: il conteggio delle imbarcazioni per classe verrà effettuato tra le imbarcazioni che hanno partecipato ad almeno due prove.

### **Di circolo**

**"Trofeo della Laguna"**, aggiudicato al circolo che avrà ottenuto il miglior piazzamento complessivo.

**"Trofeo Altra Laguna"**, riconoscimento al circolo che, indipendentemente dalla sua dimensione e dall'indice di partecipazione, avrà ottenuto la migliore prestazione sportiva.

Contribuiscono al calcolo dei punteggi di circolo i punteggi individuali conseguiti dai soci e dagli esterni che avranno gareggiato sotto la sua bandiera.

Ogni anno verranno rimessi in palio entrambi i trofei, e sugli stessi verrà di volta in volta apposto il nome dei circoli vincitori.



---

# Trofeo della laguna 2015

---

**SABATO 13 giugno**  
**Org. Baiana**

**Aperitivo ai bordi della piscina di Torviscosa**

*Ore 19:30*

*Discorso di Benvenuto*  
*Veloce ripasso al regolamento*  
*Novità 2015*

*Aperitivo*  
*Pastasciutta*



## “Patriarchi”

### Abbinato al “Trofeo Nautisette”

**DOMENICA 14 giugno**

#### PERCORSO

Triangolo equilatero con lati di circa 1 miglio, da percorrersi in senso orario, **2 VOLTE**, più un allungo di disimpegno all'arrivo, in prosecuzione del 6° lato (rotta 120°).  
Le BOE vanno lasciate a DESTRA.

#### CAMPO DI REGATA:

TRIANGOLO - centro Lat 45° 40' 556 N - LONG 13° 20' 641 E

**PARTENZA:** tra la boa A e la barca giuria

<b>LATI:</b> 1° lato: AB	rotta 240° (1 NM)	2° lato: BC	rotta 0° (1 NM)
3° lato: CA	rotta 120° (1 NM)	4° lato: AB	rotta 240° (1 NM)
5° lato: BC	rotta 0° (1 NM)	6° lato: CD	rotta 120° (1,2NM)

**ARRIVO:** tra la boa D e la barca giuria

N.B.: prima dell'arrivo, tra boa D e barca giuria, bisogna comunque lasciare a destra la boa A

**TOTALE LUNGHEZZA DEL PERCORSO:** 6 NM circa

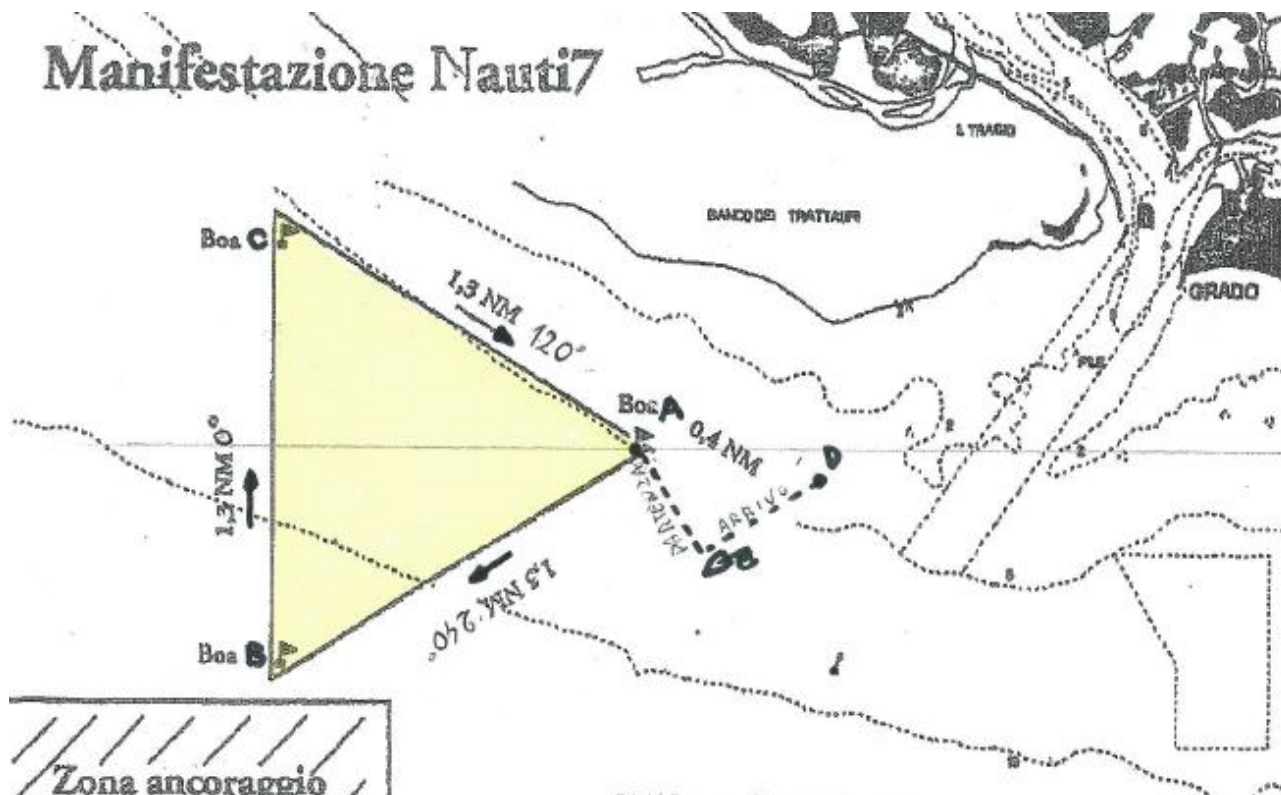

## “Città di Torviscosa”

Org. C.N.Baiana

**DOMENICA 21 giugno**

**PERCORSO:**

Bastone, da percorrersi due volte.  
Le BOE vanno lasciate a SINISTRA.

**CAMPO DI COMPETIZIONE:**

Area di raggio pari a circa un miglio centrata  
al  
Punto: Lat. N 45° 40,51' Long. E 13°17,25'

**PARTENZA:**

Tra boa P e barca giuria

**ARRIVO:**

Tra barca giuria e boa A (gavitello con  
bandiera blu)

**TOTALE LUNGHEZZA DEL PERCORSO:**

Circa 6 miglia

**RIDUZIONE DEL PERCORSO:**

In caso di riduzione del percorso vigono le  
norme generali del Regolamento del Trofeo

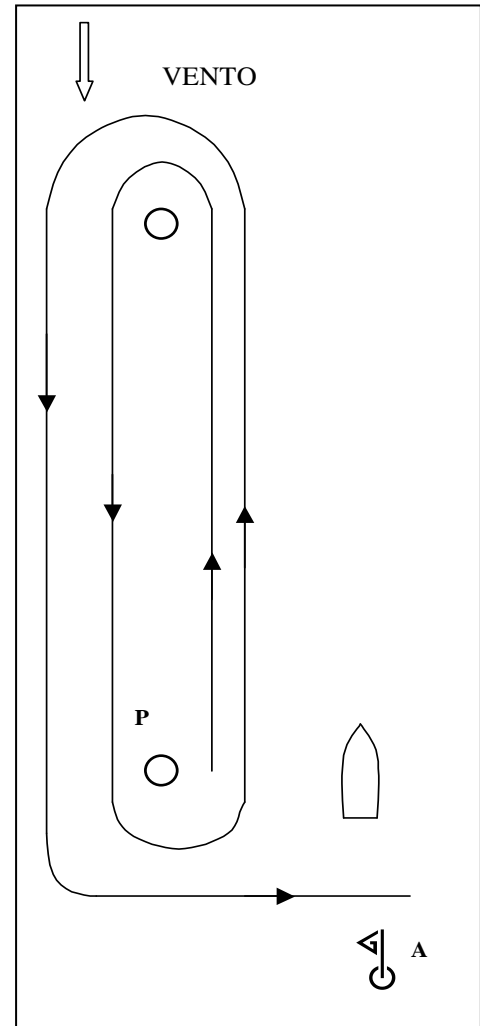

# **“Veleggiata a Monfalcone”**

**Sabato 25 – Domenica 26 luglio**

**Non Competitiva**

**Vele di qualsiasi colore e forma**

**Ospitalità gratuita presso la “Lega Navale di Monfalcone”**



**Non ci sono vincoli sulla partenza (= ognuno quando vuole).**

**Si invitano i partecipanti ad arrivare a destinazione possibilmente entro le 18:00**

**I partecipanti sono invitati a portare una braciola da grigliare sul posto e una bottiglia di vino ( .. o qualcos'altro) da condividere tra noi e i nostri ospiti in un momento conviviale nel circolo ospitante.**

**Per motivi organizzativi è necessario dare l'adesione entro il 30 giugno al rappresentante del proprio circolo di iscrizione**

## “Anfora”

Org. A.S.N.A.T

DOMENICA 6 settembre



**TROFEO DELLA LAGUNA**  
Manifestazione velica  
A.S.N.A.T. Terzo - Percorso di Regata

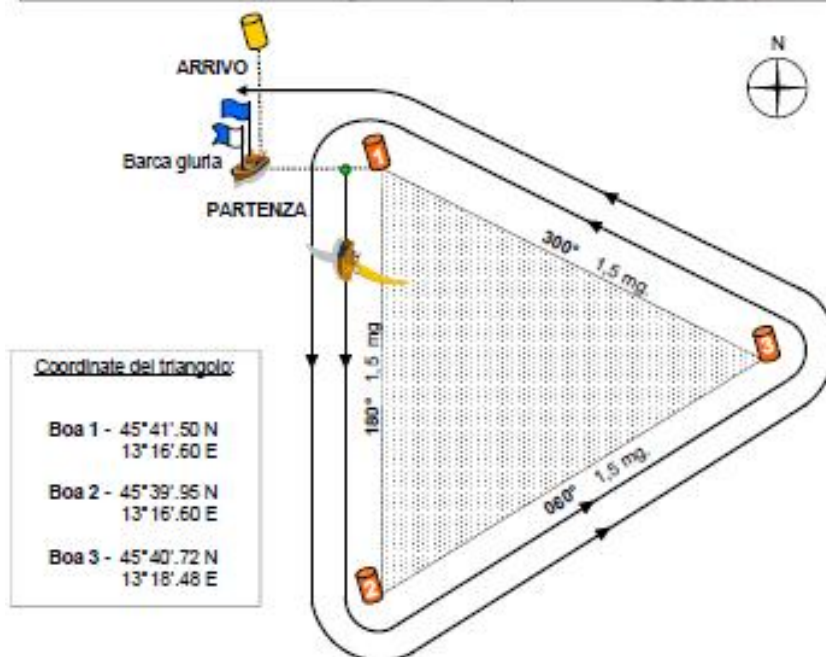
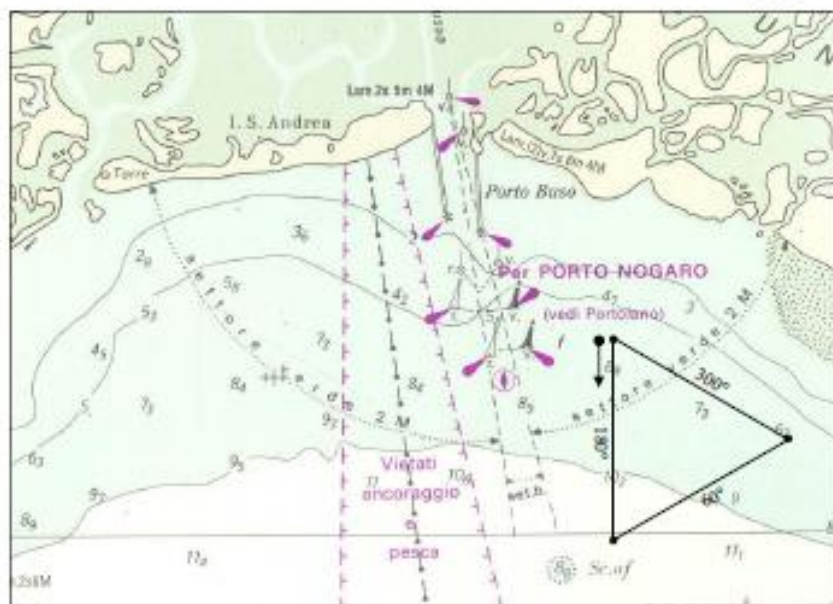

## “Sunny Island” Org. Lega Navale Italiana Sezione di Grado



**DOMENICA 20 settembre**

**PERCORSO:**

Percorso a vertici fissi di circa 6 miglia tra boe arancioni posizionate in prossimità delle foranee di Grado e Portobuso.

Partenza tra barca giuria e barca appoggio, circa a metà della linea congiungente le boe arancioni, in direzione Grado (circa 120°).

Prima boa da lasciare a sinistra in prossimità della foranea di Grado.

Passaggio tra barca giuria e barca appoggio (cancello).

Seconda boa da lasciare a sinistra in prossimità della foranea di Porto Buso.

Arrivo tra barca giuria e barca appoggio.

**RIDUZIONE DEL PERCORSO:**

Eventuale riduzione del percorso potrà essere effettuata sulle boe o al cancello.

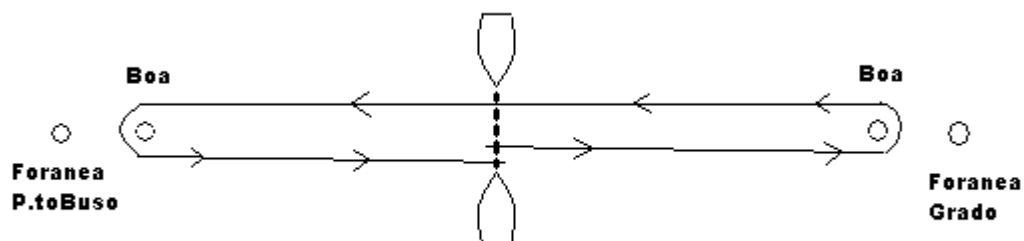

---

# Trofeo della laguna 2015

---

## MANIFESTAZIONI VELICHE

### **MODULO DI ISCRIZIONE ED ASSUNZIONE DI RESPONSABILITA'**

(E' obbligatorio, per una corretta classificazione delle imbarcazioni, specificare tutti i dati sotto richiesti)

Circolo di **iscrizione** \_\_\_\_\_ (scrivere in stampatello)

Armatore \_\_\_\_\_

Imbarcazione \_\_\_\_\_ N° Mascone \_\_\_\_\_

VELE BIANCHE \_\_\_\_\_

SENZA LIMITI \_\_\_\_\_

Numero persone d'equipaggio ..... \_\_\_\_\_

Lunghezza fuori tutto m. .... \_\_\_\_\_

Eventuale presenza medico a bordo (si / no) ..... \_\_\_\_\_

Partecipazione alla Veleggiata Non Competitiva a Monfalcone \_\_\_\_\_

### **Dichiaro di aver ricevuto, letto ed accettato il programma delle manifestazioni veliche 2015 e di essere a conoscenza che:**

*Le manifestazioni veliche alle quali mi iscrivo non sono per nessun motivo considerate Regate, ma veleggiate fra club, pertanto sono cosciente che non si dovranno applicare le "Regole di Regata", sia prima o dopo la partenza, che durante lo svolgimento delle manifestazioni veliche, ad esclusione delle Regole espressamente riportate sul bando di partecipazione che ho ricevuto, letto e tacitamente accettato firmando in calce questo documento.*

*Mi assumo, in ogni caso, l'obbligo di rispettare le normali Regole di Navigazione per evitare gli abbordi in mare e pertanto dare la precedenza a chi ne ha diritto, essendo a conoscenza che, per controversie, non sarà accettata la mia eventuale protesta, anche in palese caso di ragione e che solo la Giuria potrà deciderà sulle eventuali penalizzazioni da imputare ai concorrenti scorretti.*

**Accetto in anticipo, in caso di controversie, l'insindacabile giudizio che esprimeranno il Comitato Organizzatore e la Giuria;**

- Rispondo personalmente e direttamente per qualsiasi incidente che possa accadere alla mia imbarcazione, al mio equipaggio o ad altre persone o cose, prima, durante o dopo lo svolgimento delle competizioni veliche;
- Devo contrarre adeguate Assicurazioni contro sinistri necessarie per coprire ogni tipo di rischio, ivi compresi quelli verso terzi, trasportati e no;
- Devo essere in regola con le vigenti Norme di Sicurezza riguardanti le prescritte dotazioni di sicurezza a bordo (D.M. 5 ott. 1999 N°. 478) e, se richiesto, sarò munito d'abilitazione alla condotta d'imbarcazioni;
- Devo essere in regola con le Disposizioni attualmente vigenti in materia di tutela sanitaria dell'attività sportivo-agonistica ed in possesso della certificazione necessaria;
- E' mia esclusiva responsabilità e facoltà, in base alle capacità marinarie del mio equipaggio a bordo, alle caratteristiche dell'imbarcazione da me condotta ed alle condizioni meteorologiche del momento, se prendere parte alle manifestazioni veliche, interromperle o terminarle;
- Sono consapevole che i Club Organizzatori ed i Comitati di Giuria **declinano ogni responsabilità** per danni che dovessero subire persone o cose, sia a terra che in mare, prima, durante e dopo le manifestazioni veliche 2015, in conseguenza alla mia decisione di partecipare alle stesse;
- Manlevo gli Organizzatori e la Giuria da ogni tipo di responsabilità per danni diretti o indiretti che dovessero accadere a persone o cose in conseguenza delle manifestazioni veliche alle quali parteciperò;

**Accettando quanto sopra, mi assumo ogni responsabilità civile e penale in caso di incidente**

Data \_\_\_\_\_ 2015

In fede \_\_\_\_\_  
(Firma leggibile)

**Protezione dati personali:** presto il mio consenso per il trattamento dei dati sensibili necessari per lo svolgimento delle operazioni indicate (informativa ai sensi dell'art. 13 del D.LGS. 30 giugno 2003 N. 196)

Data \_\_\_\_\_ 2015

In fede \_\_\_\_\_  
(Firma leggibile)

---

# Trofeo della Laguna 2015

---

---

# Trofeo della laguna 2015

---

## Comitato Organizzatore

- **Marcello Fogar** (Rappr. Circolo Nauti 7 / Presidente)  
tel. **3409771211**
- **Riccardo Zanel** (Rappr. Circolo Nauti 7)  
tel. **3397093074**
- **Giorgio Candosin** (Rappr. C.N.Baiana)  
tel. **3397188327**
- **Gianni Ierman** (Rappr. Circolo A.S.N.A.T. /Vicepresidente)  
tel. **3356695863**
- **Roberto Iaiza** (Rappr. Circolo A.S.N.A.T.Segretario)  
tel. **3488905332**
- **Franco Bertoli** (Rappr. L.N.I. Sez.Grado)  
tel.



---

# Trofeo della laguna 2015

---

## MANIFESTAZIONI VELICHE

### **MODULO DI ISCRIZIONE ED ASSUNZIONE DI RESPONSABILITA'**

(E' obbligatorio, per una corretta classificazione delle imbarcazioni, specificare tutti i dati sotto richiesti)

Circolo di **iscrizione** \_\_\_\_\_ (scrivere in stampatello)

Armatore \_\_\_\_\_

Imbarcazione \_\_\_\_\_ N° Mascone \_\_\_\_\_

VELE BIANCHE \_\_\_\_\_

SENZA LIMITI \_\_\_\_\_

Numero persone d'equipaggio ..... \_\_\_\_\_

Lunghezza fuori tutto m. .... \_\_\_\_\_

Eventuale presenza medico a bordo (si / no) ..... \_\_\_\_\_

Partecipazione alla Veleggiata Non Competitiva a Monfalcone \_\_\_\_\_

### **Dichiaro di aver ricevuto, letto ed accettato il programma delle manifestazioni veliche 2015 e di essere a conoscenza che:**

*Le manifestazioni veliche alle quali mi iscrivo non sono per nessun motivo considerate Regate, ma veleggiate fra club, pertanto sono cosciente che non si dovranno applicare le "Regole di Regata", sia prima o dopo la partenza, che durante lo svolgimento delle manifestazioni veliche, ad esclusione delle Regole espressamente riportate sul bando di partecipazione che ho ricevuto, letto e tacitamente accettato firmando in calce questo documento.*

*Mi assumo, in ogni caso, l'obbligo di rispettare le normali Regole di Navigazione per evitare gli abbordi in mare e pertanto dare la precedenza a chi ne ha diritto, essendo a conoscenza che, per controversie, non sarà accettata la mia eventuale protesta, anche in palese caso di ragione e che solo la Giuria potrà deciderà sulle eventuali penalizzazioni da imputare ai concorrenti scorretti.*

**Accetto in anticipo, in caso di controversie, l'insindacabile giudizio che esprimeranno il Comitato Organizzatore e la Giuria;**

- Rispondo personalmente e direttamente per qualsiasi incidente che possa accadere alla mia imbarcazione, al mio equipaggio o ad altre persone o cose, prima, durante o dopo lo svolgimento delle competizioni veliche;
- Devo contrarre adeguate Assicurazioni contro sinistri necessarie per coprire ogni tipo di rischio, ivi compresi quelli verso terzi, trasportati e no;
- Devo essere in regola con le vigenti Norme di Sicurezza riguardanti le prescritte dotazioni di sicurezza a bordo (D.M. 5 ott. 1999 N°. 478) e, se richiesto, sarò munito d'abilitazione alla condotta d'imbarcazioni;
- Devo essere in regola con le Disposizioni attualmente vigenti in materia di tutela sanitaria dell'attività sportivo-agonistica ed in possesso della certificazione necessaria;
- E' mia esclusiva responsabilità e facoltà, in base alle capacità marinarie del mio equipaggio a bordo, alle caratteristiche dell'imbarcazione da me condotta ed alle condizioni meteorologiche del momento, se prendere parte alle manifestazioni veliche, interromperle o terminarle;
- Sono consapevole che i Club Organizzatori ed i Comitati di Giuria **declinano ogni responsabilità** per danni che dovessero subire persone o cose, sia a terra che in mare, prima, durante e dopo le manifestazioni veliche 2015, in conseguenza alla mia decisione di partecipare alle stesse;
- Manlevo gli Organizzatori e la Giuria da ogni tipo di responsabilità per danni diretti o indiretti che dovessero accadere a persone o cose in conseguenza delle manifestazioni veliche alle quali parteciperò;

**Accettando quanto sopra, mi assumo ogni responsabilità civile e penale in caso di incidente**

Data \_\_\_\_\_ 2015

In fede \_\_\_\_\_  
(Firma leggibile)

**Protezione dati personali:** presto il mio consenso per il trattamento dei dati sensibili necessari per lo svolgimento delle operazioni indicate (informativa ai sensi dell'art. 13 del D.LGS. 30 giugno 2003 N. 196)

Data \_\_\_\_\_ 2015

In fede \_\_\_\_\_  
(Firma leggibile)

---

# Trofeo della Laguna 2015

---